

CARTA TECNICA REGIONALE  
SCALA 1:20.000

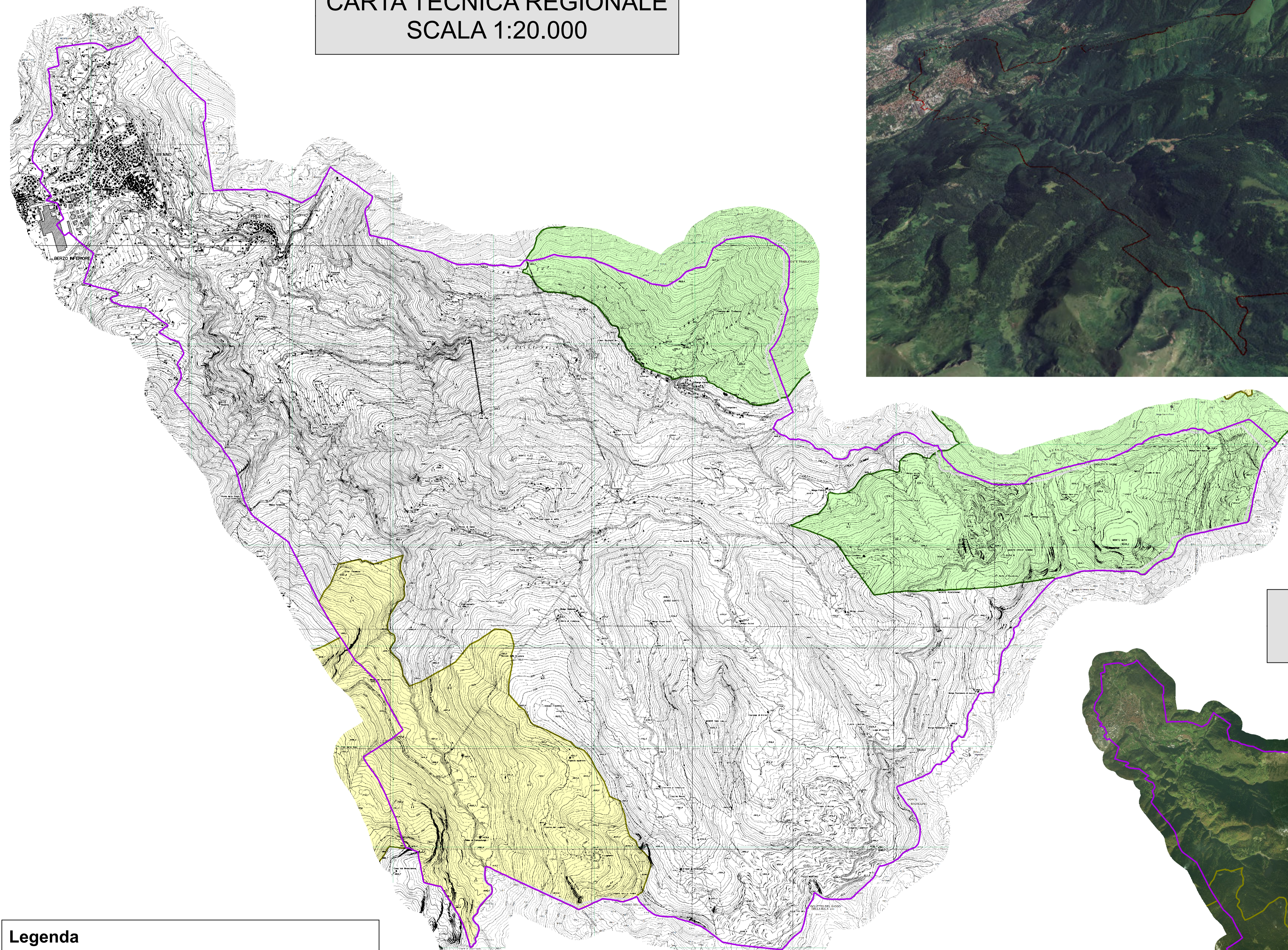

ORTOFOTOCARTA  
SCALA 1:50.000

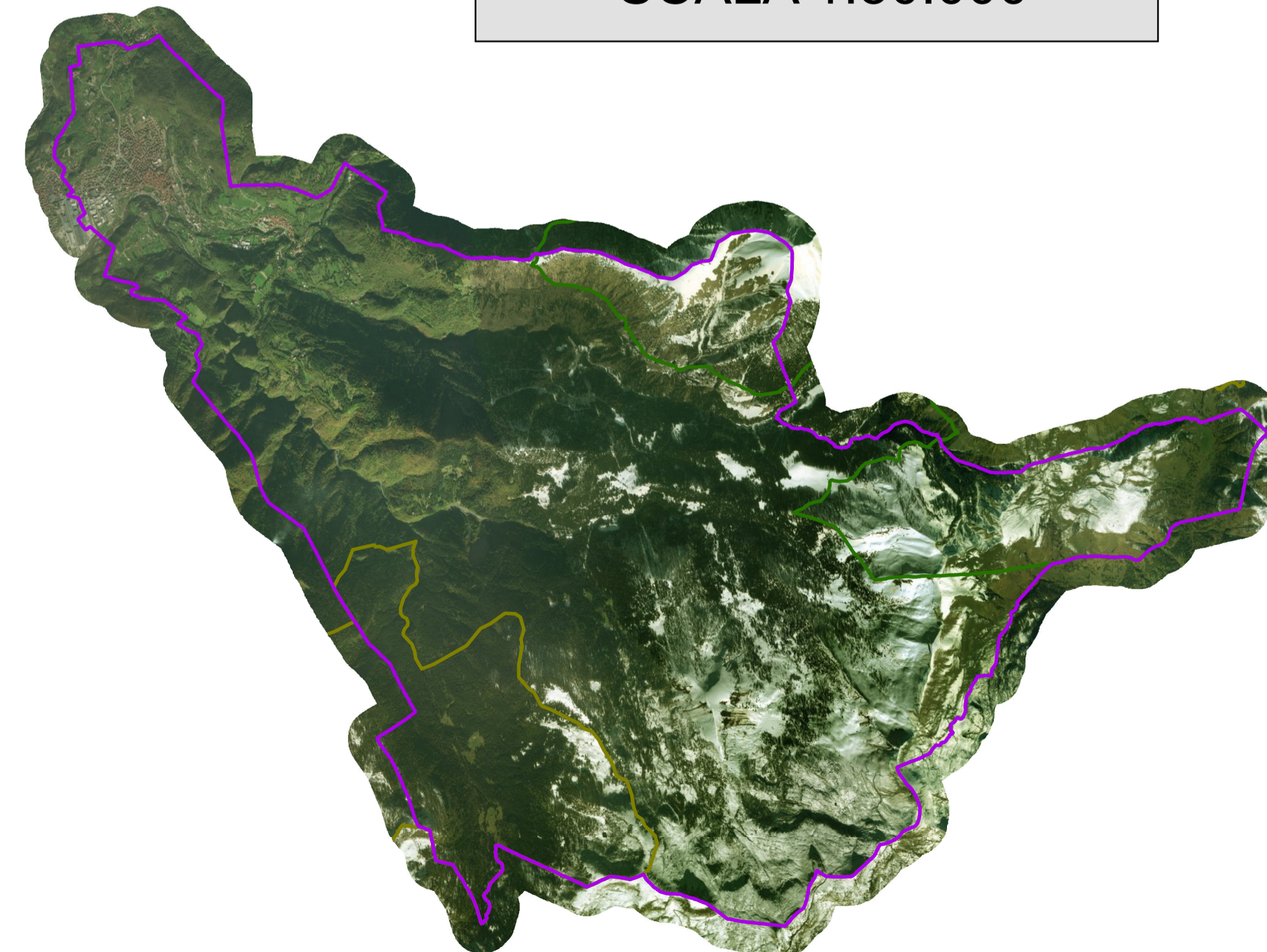

**Legenda**

- Confine comunale
- ZPS "Val Grigna" IT2070303
- SIC "Pascoli di Crocedomini - Alta val Caffaro" IT 2070006



REGIONE LOMBARDIA

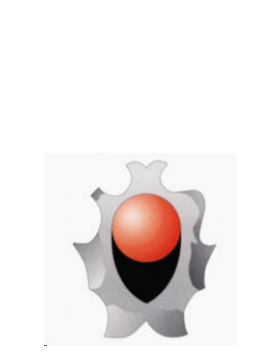

PROVINCIA DI BRESCIA

COMUNE DI BIENNA

VARIANTE AL PIANO DI  
GOVERNO DEL TERRITORIO

STUDIO DI INCIDENZA AMBIENTALE

SIC "PASCOLI CROCEDOMINI - ALTA VAL CAFFARO" IT2070006

ZPS "VAL GRIGNA" IT2070303

Aggiornamenti:

\_\_\_\_\_  
\_\_\_\_\_  
\_\_\_\_\_

il tecnico  
dottore forestale  
**Fabio Salvetti**

Dott. For. **FABIO SALVETTI**  
MEMBRO DELL'ORDINE DEI FORESTALI  
DELLA PROVINCIA DI BRESCIA N. 231  
Codice Fiscale: 81578410149  
Partita I.V.A. 01101410286

Elaborato:  
**Tav. 01**  
Scala:

Titolo:  
**INQUADRAMENTO TERRITORIALE**

Data:  
luglio 2017

Studio Tecnico  
Dottore Forestale **Fabio Salvetti**  
Piazza Vittoria 1/r 25043 - BRENO (BS)  
Cell.: 338 6083794 - mail: fabio.salvetti.bs@alice.it - PEC: f.salvetti@epap.conafpec.it

